

Oulx

Piano di Protezione Civile

Schede dei Punti Critici



## RISCHIO ESONDAZIONE

Comune	OULX	SCHEDA <b>01</b>
Località	Rio Perilleux	
Grado di rischio	R3 - Elevato	

## DATI GENERALI

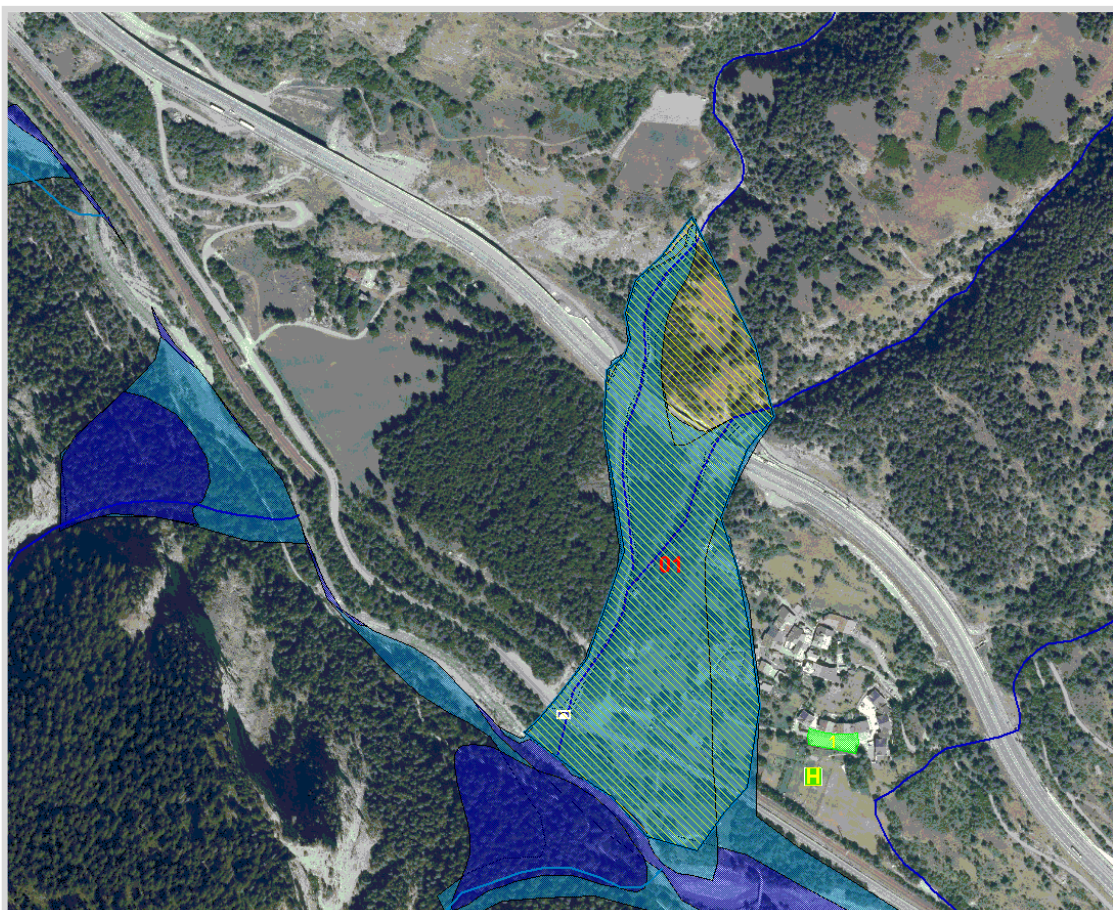

GisMaster-ProtezioneCivile - Estratto della cartografia

## PERICOLOSITÀ TERRITORIALE

Descrizione del pericolo	Settore di territorio esondabile dal R. Perilleux inserito in "Fascia M - alluvioni poco frequenti - pericolosità media" della Direttiva Alluvioni. Territorio ad elevata pericolosità in occasione di temporali estivi o intense precipitazioni tardo autunnali.
--------------------------	---

**VULNERABILITÀ ANTROPICA**

Popolazione esposta al rischio	Circa 10 residenti
Infrastrutture esposte al rischio	- viabilità comunale - SS335 - civili abitazioni

*Immagine Google Street View*

## RISCHIO ESONDAZIONE

Comune	OULX	SCHEDA <b>02</b>
Località	Area tra Rio Courbier e Rio San Giusto	
Grado di rischio	R3 - Elevato	

## DATI GENERALI

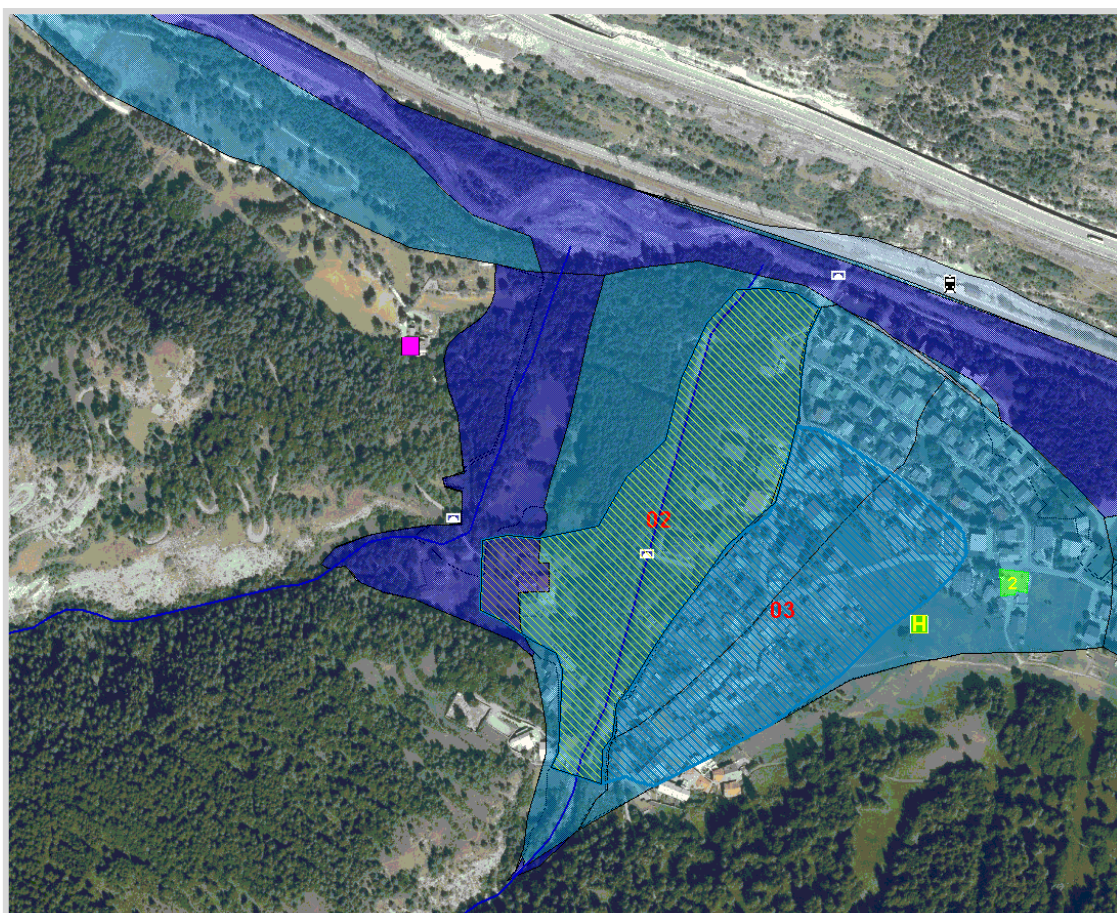

GisMaster-ProtezioneCivile - Estratto della cartografia

## PERICOLOSITÀ TERRITORIALE

Descrizione del pericolo	Settore di territorio esondabile dai Rio Courbier e Rio San Giusto inserito in "Fascia H - alluvioni frequenti - pericolosità alta" della Direttiva Alluvioni. Territorio ad elevata pericolosità in occasione di temporali estivi o intense precipitazioni tardo autunnali
--------------------------	---

**VULNERABILITÀ ANTROPICA**

Popolazione esposta al rischio	- 100 persone
Infrastrutture esposte al rischio	- viabilità comunale - civili abitazioni

**VULNERABILITÀ AL DANNO**

Prevenzione	Briglie selettive a monte sul Rio San Giusto
Gestione dell'emergenza	

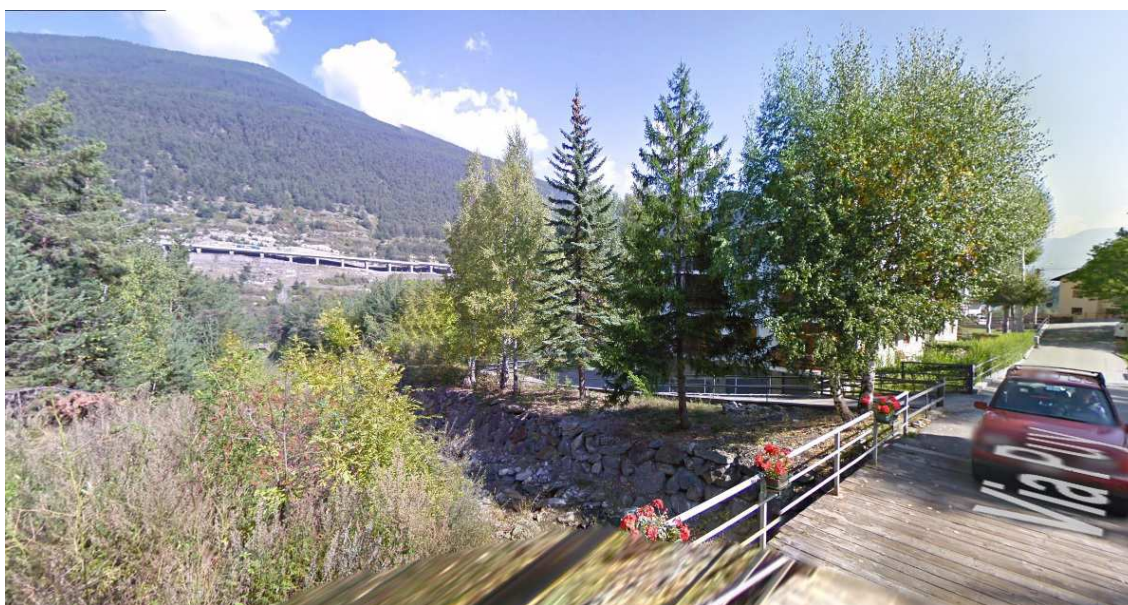

*Immagine Google Street View*

## RISCHIO ESONDAZIONE

Comune	OULX	SCHEDA <b>03</b>
Località	Rio San Giusto	
Grado di rischio	R3 - Elevato	

## DATI GENERALI

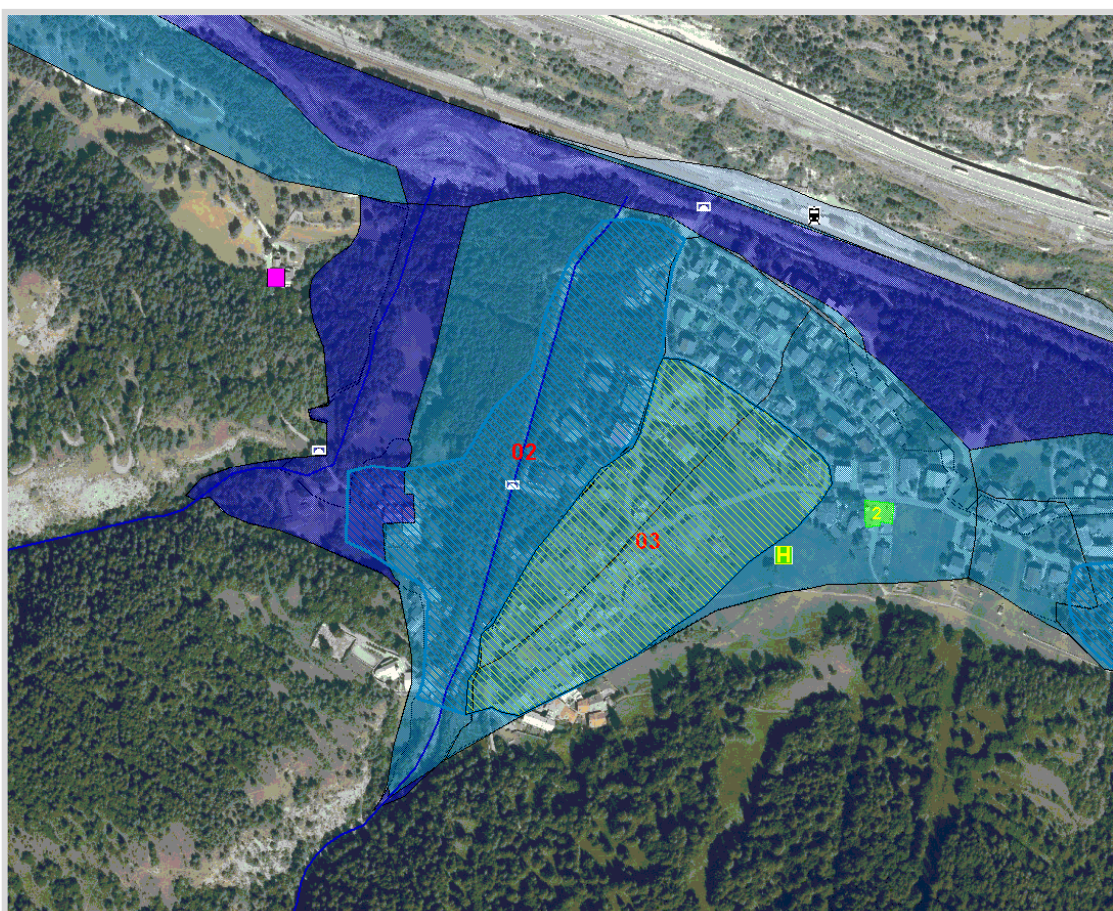

GisMaster-ProtezioneCivile - Estratto della cartografia

## PERICOLOSITÀ TERRITORIALE

Descrizione del pericolo	Settore di territorio esondabile dal Rio San Giusto inserito in "Fascia M - alluvioni poco frequenti - pericolosità media" della Direttiva Alluvioni. Territorio ad elevata pericolosità in occasione di temporali estivi o intense precipitazioni tardo autunnali.
--------------------------	---

**VULNERABILITÀ ANTROPICA**

Popolazione esposta al rischio	
Infrastrutture esposte al rischio	- viabilità comunale - civili abitazioni

**VULNERABILITÀ AL DANNO**

Prevenzione	Briglie selettive a monte sul Rio San Giusto
Gestione dell'emergenza	

*Immagine Google Street View*



## RISCHIO ESONDAZIONE

Comune	OULX	SCHEDA <b>04</b>
Località	Rio Champeiron	
Grado di rischio	R4 - Molto elevato	

## DATI GENERALI

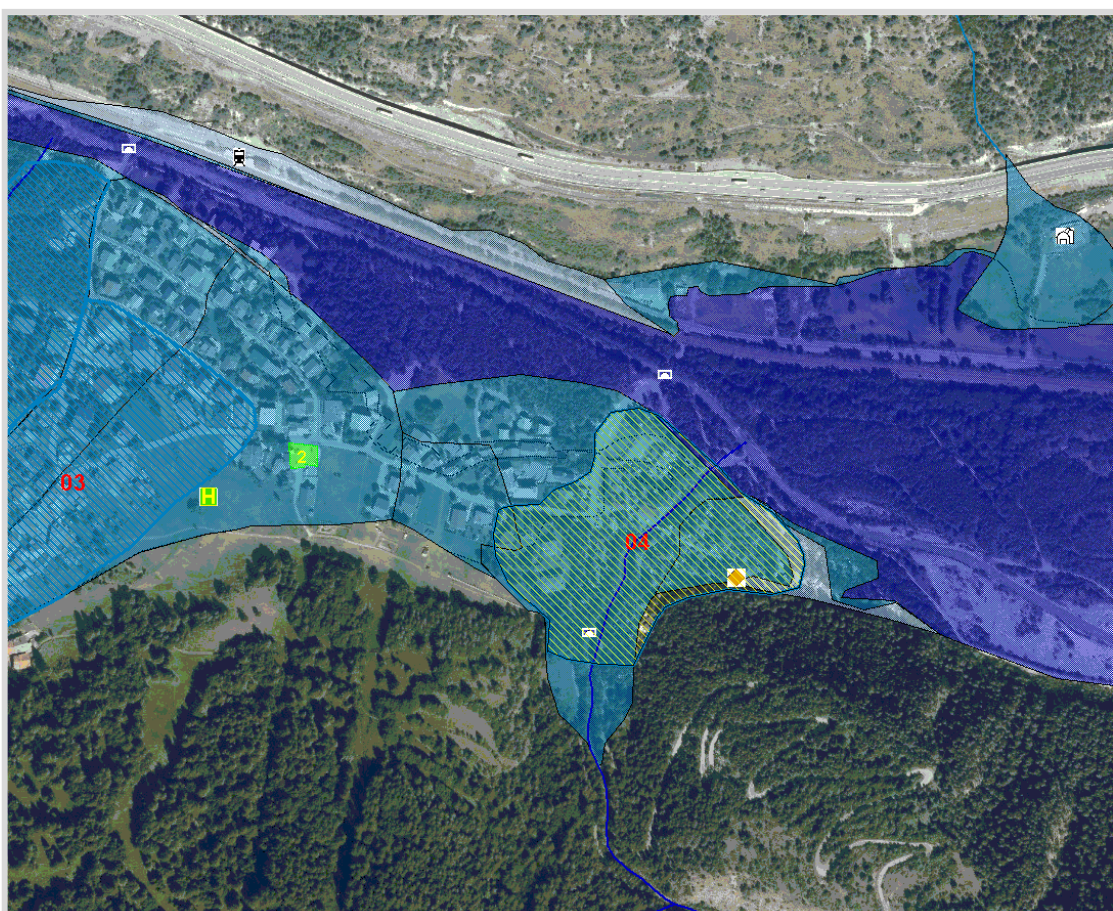

GisMaster-ProtezioneCivile - Estratto della cartografia

## PERICOLOSITÀ TERRITORIALE

Descrizione del pericolo	Settore di territorio esondabile dal R. Champeiron inserito in parte in "Fascia H - alluvioni frequenti - pericolosità alta" della Direttiva Alluvioni. Territorio ad elevata pericolosità in occasione di temporali estivi o intense precipitazioni tardo autunnali.
--------------------------	---

**VULNERABILITÀ ANTROPICA**

Popolazione esposta al rischio	- utenti Campeggio Beaulard
Infrastrutture esposte al rischio	- viabilità comunale - civili abitazioni - campeggio Beaulard



*Immagine Google Street View*

## RISCHIO ESONDAZIONE

Comune	OULX	SCHEDA <b>05</b>
Località	Rio Costans	
Grado di rischio	R3 - Elevato	

## DATI GENERALI

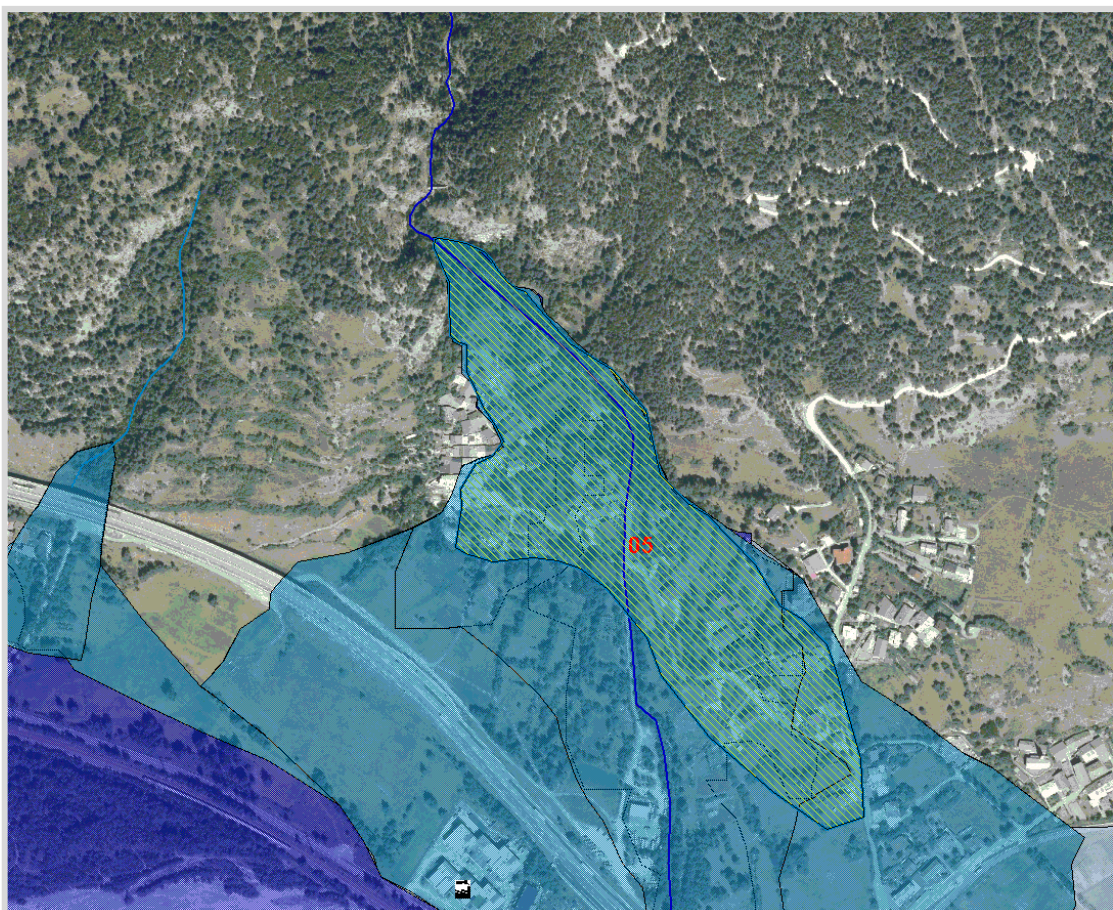

GisMaster-ProtezioneCivile - Estratto della cartografia

## PERICOLOSITÀ TERRITORIALE

Descrizione del pericolo	Settore di territorio esondabile dal R. Costans inserito in parte in "Fascia H - alluvioni frequenti - pericolosità alta" della Direttiva Alluvioni. Territorio ad elevata pericolosità in occasione di temporali estivi o intense precipitazioni tardo autunnali.
--------------------------	--

**VULNERABILITÀ ANTROPICA**

Popolazione esposta al rischio	
Infrastrutture esposte al rischio	- viabilità comunale - civili abitazioni

**VULNERABILITÀ AL DANNO**

Prevenzione	Briglie selettive a monte
Gestione dell'emergenza	



*Immagine Google Street View*

## RISCHIO ESONDAZIONE

Comune	OULX	SCHEDA 06
Località	Rio Joans	
Grado di rischio	R3 - Elevato	

## DATI GENERALI

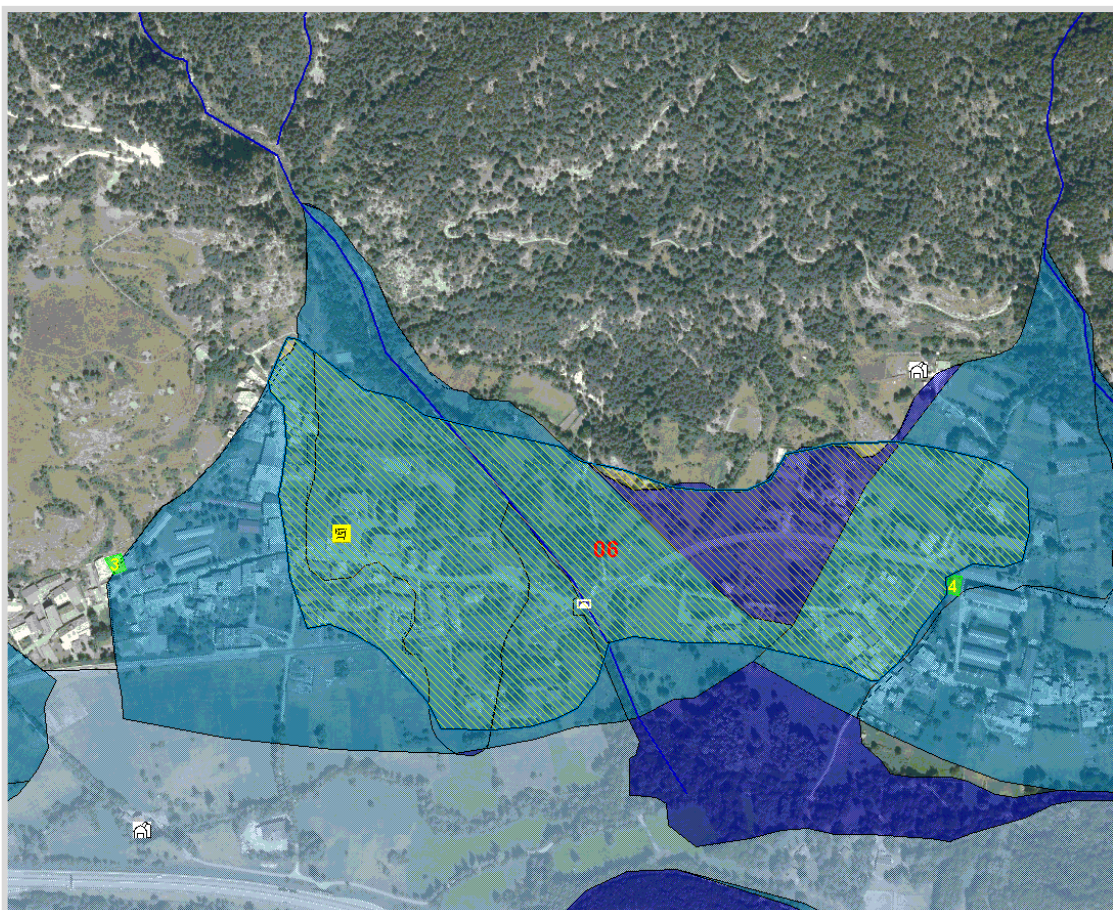

GisMaster-ProtezioneCivile - Estratto della cartografia

## PERICOLOSITÀ TERRITORIALE

Descrizione del pericolo	Settore di territorio esondabile dal R. Joans inserito in parte in "Fascia H - alluvioni frequenti - pericolosità alta" della Direttiva Alluvioni. Territorio ad elevata pericolosità in occasione di temporali estivi o intense precipitazioni tardo autunnali.
--------------------------	--

**VULNERABILITÀ ANTROPICA**

Popolazione esposta al rischio	
Infrastrutture esposte al rischio	<ul style="list-style-type: none"> <li>- viabilità comunale</li> <li>- SS335</li> <li>- civili abitazioni</li> </ul>

**VULNERABILITÀ AL DANNO**

Prevenzione	Briglia selettiva a monte
Gestione dell'emergenza	



Immagine Google Street View

## RISCHIO ESONDAZIONE

Comune	OULX	SCHEDA <b>07</b>
Località	Rio Vazon	
Grado di rischio	R2 - Medio	

## DATI GENERALI

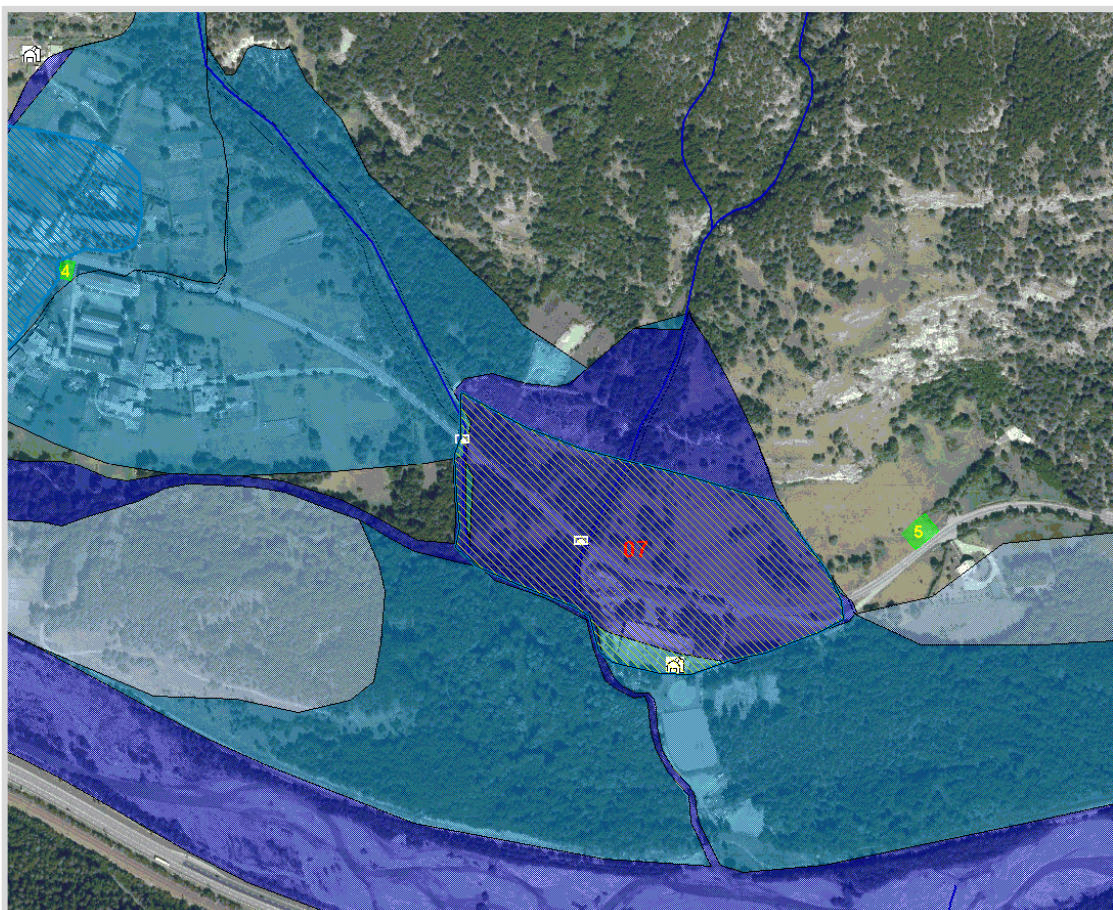

GisMaster-ProtezioneCivile - Estratto della cartografia

## PERICOLOSITÀ TERRITORIALE

Descrizione del pericolo	Settore di territorio esondabile dal R. Vazon inserito in parte in "Fascia H - alluvioni frequenti - pericolosità alta" della Direttiva Alluvioni. Territorio ad elevata pericolosità in occasione di temporali estivi o intense precipitazioni tardo autunnali.
--------------------------	--

**VULNERABILITÀ ANTROPICA**

Popolazione esposta al rischio	
Infrastrutture esposte al rischio	<ul style="list-style-type: none"> <li>- Molino di Gesso</li> <li>- Strada Statale SS335</li> </ul>



*Immagine Google Street View*



## RISCHIO ESONDAZIONE

Comune	OULX	SCHEDA <b>08</b>
Località	Rio Seguret	
Grado di rischio	R2 - Medio	

## DATI GENERALI



GisMaster-ProtezioneCivile - Estratto della cartografia

## PERICOLOSITÀ TERRITORIALE

Descrizione del pericolo	Settore di territorio esondabile dal R. Seguret inserito in "Fascia M - alluvioni poco frequenti - pericolosità media" della Direttiva Alluvioni. Territorio ad elevata pericolosità in occasione di temporali estivi.
--------------------------	---

**VULNERABILITÀ ANTROPICA**

Popolazione esposta al rischio	
Infrastrutture esposte al rischio	<ul style="list-style-type: none"> <li>- viabilità comunale</li> <li>- SS335DIR</li> <li>- civili abitazioni</li> </ul>



*Immagine Google Street View*

## RISCHIO ESONDAZIONE

Comune	OULX	SCHEDA <b>09</b>
Località	Comba del GAD	
Grado di rischio	R2 - Medio	

## DATI GENERALI

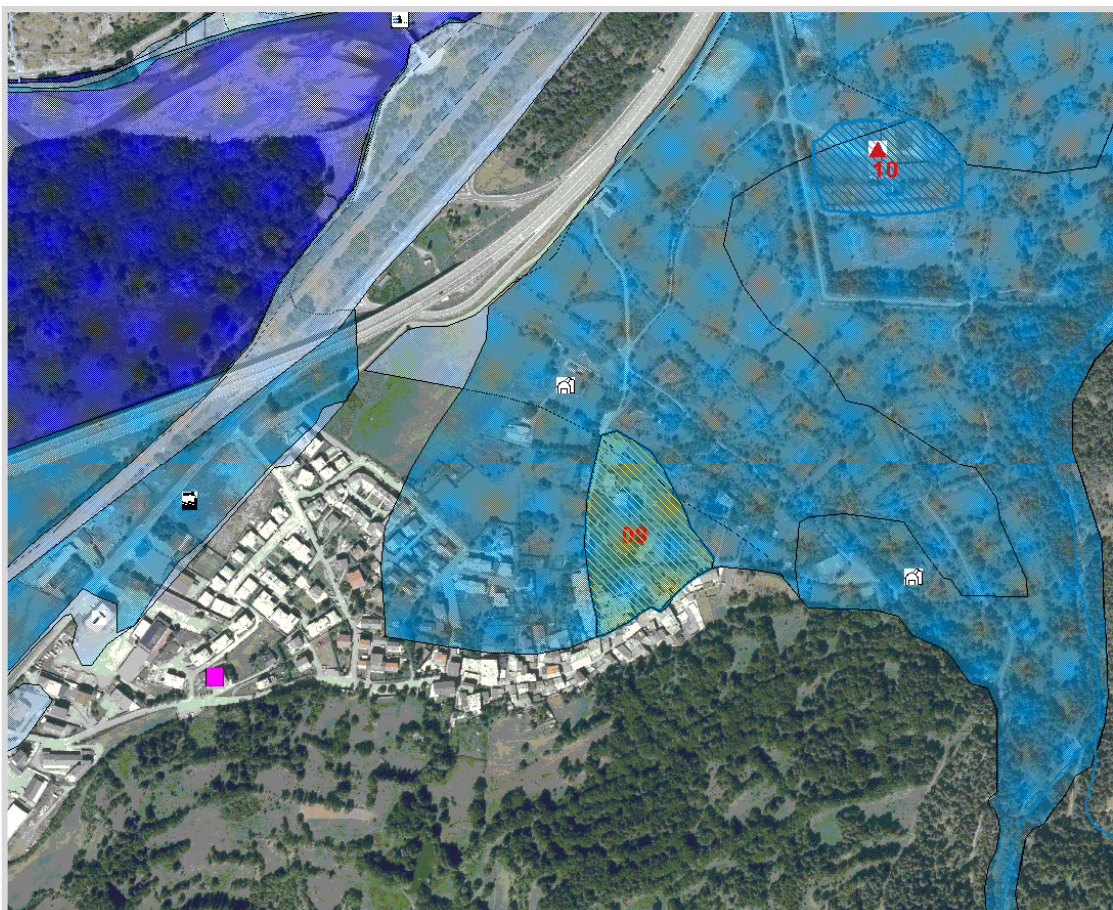

GisMaster-ProtezioneCivile - Estratto della cartografia

## PERICOLOSITÀ TERRITORIALE

Descrizione del pericolo	Settore di territorio esondabile dal Rio Comba del Gad inserito in "Fascia M - alluvioni poco frequenti - pericolosità media" della Direttiva Alluvioni. Territorio ad elevata pericolosità in occasione di temporali estivi.
--------------------------	---

**VULNERABILITÀ ANTROPICA**

Popolazione esposta al rischio	
Infrastrutture esposte al rischio	- viabilità comunale - civili abitazioni



*Immagine Google Street View*

## RISCHIO ESONDAZIONE

Comune	OULX	SCHEDA <b>10</b>
Località	Area di esondazione C.ba Gad (allevamenti)	
Grado di rischio	R3 - Elevato	

## DATI GENERALI

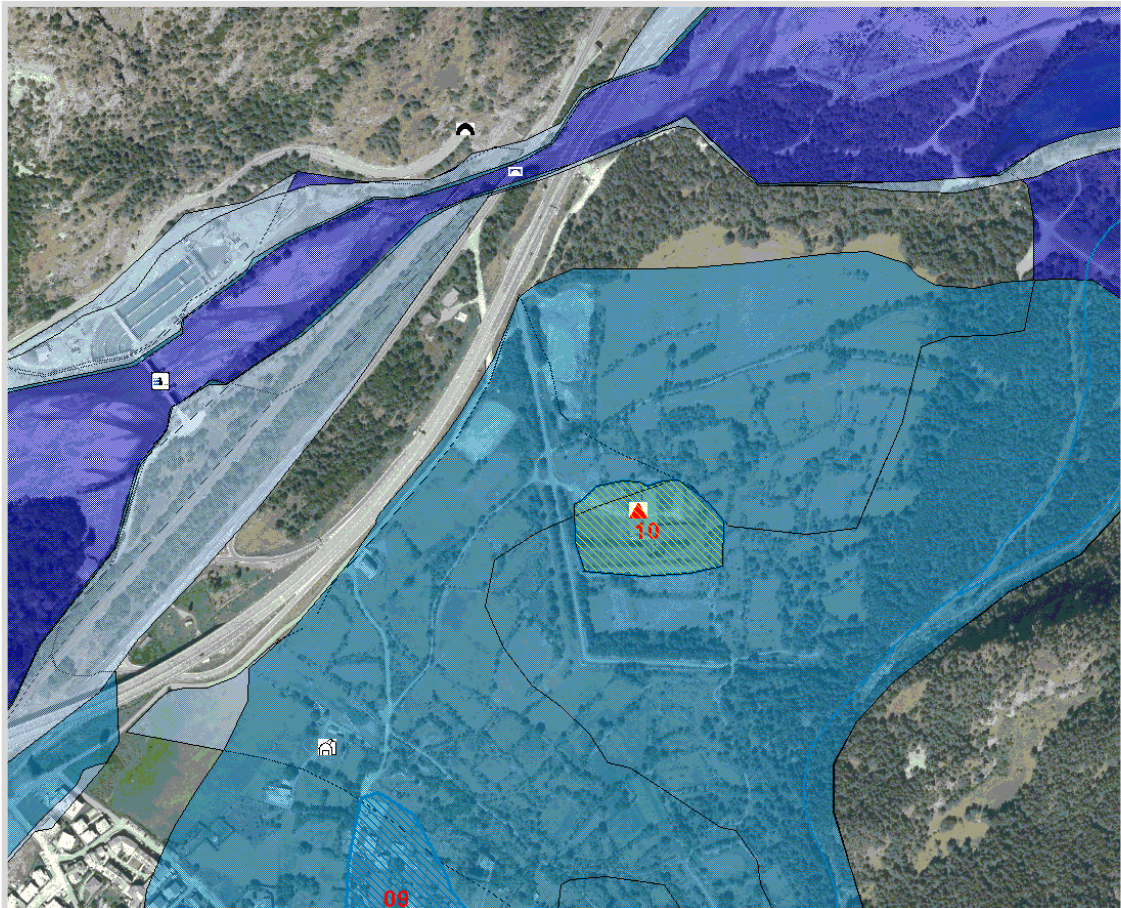

GisMaster-ProtezioneCivile - Estratto della cartografia

## PERICOLOSITÀ TERRITORIALE

Descrizione del pericolo	Settore di territorio esondabile dal C.ba Gad inserito in "Fascia H - alluvioni frequenti - pericolosità alta" della Direttiva Alluvioni. Territorio ad elevata pericolosità in occasione di temporali estivi.
--------------------------	--

**VULNERABILITÀ ANTROPICA**

Popolazione esposta al rischio	
Infrastrutture esposte al rischio	- viabilità comunale

*Immagine Google Street View*

## RISCHIO ESONDAZIONE

Comune	OULX	SCHEDA 11
Località	Rio Moretta	
Grado di rischio	R2 - Medio	

## DATI GENERALI

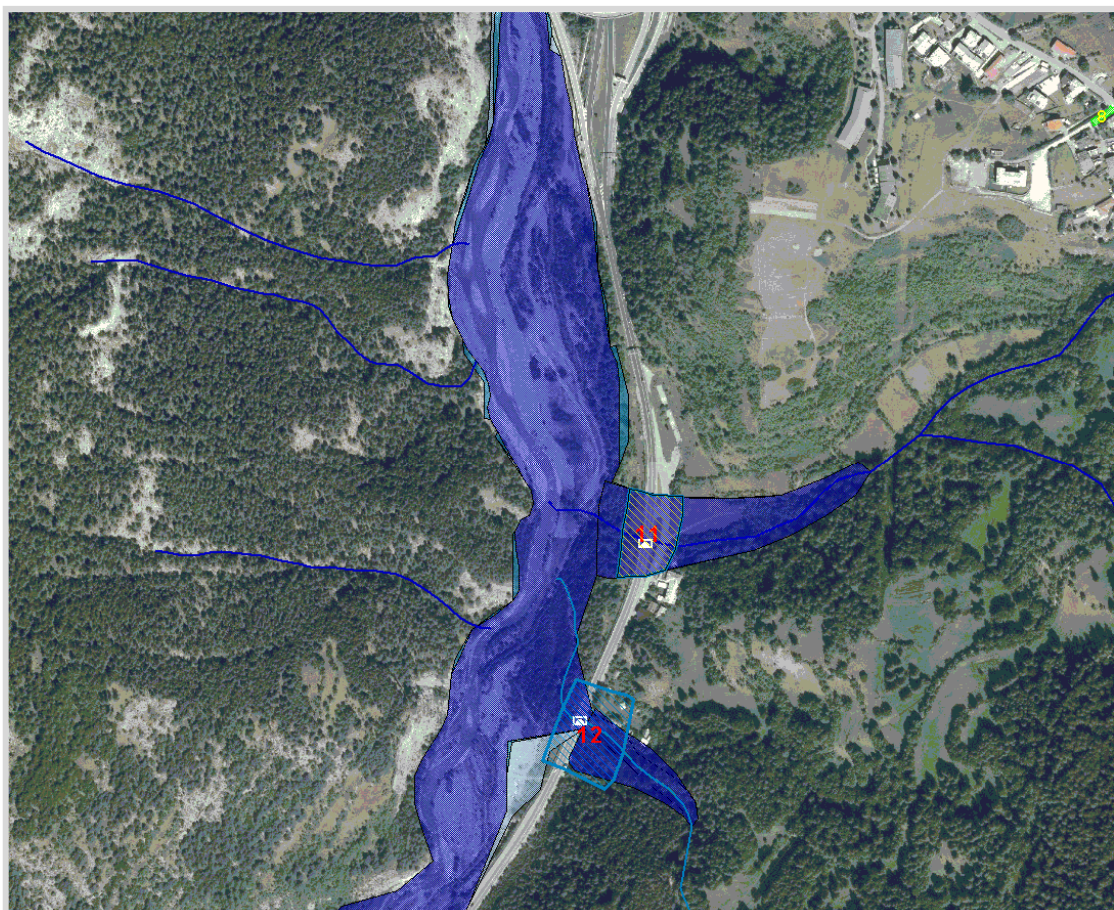

GisMaster-ProtezioneCivile - Estratto della cartografia

## PERICOLOSITÀ TERRITORIALE

Descrizione del pericolo	Settore di territorio esondabile dal R. Moretta inserito in "Fascia H - alluvioni frequenti - pericolosità alta" della Direttiva Alluvioni. Territorio ad elevata pericolosità in occasione di temporali estivi.
--------------------------	--

**VULNERABILITÀ ANTROPICA**

Popolazione esposta al rischio	- circa 10 persone
Infrastrutture esposte al rischio	- Strada statale 24



*Immagine Google Street View*



## RISCHIO ESONDAZIONE

Comune	OULX	SCHEDA <b>12</b>
Località	Rio Santarey (in prossimità della SS 24 zona San Francesco)	
Grado di rischio	R2 - Medio	

## DATI GENERALI

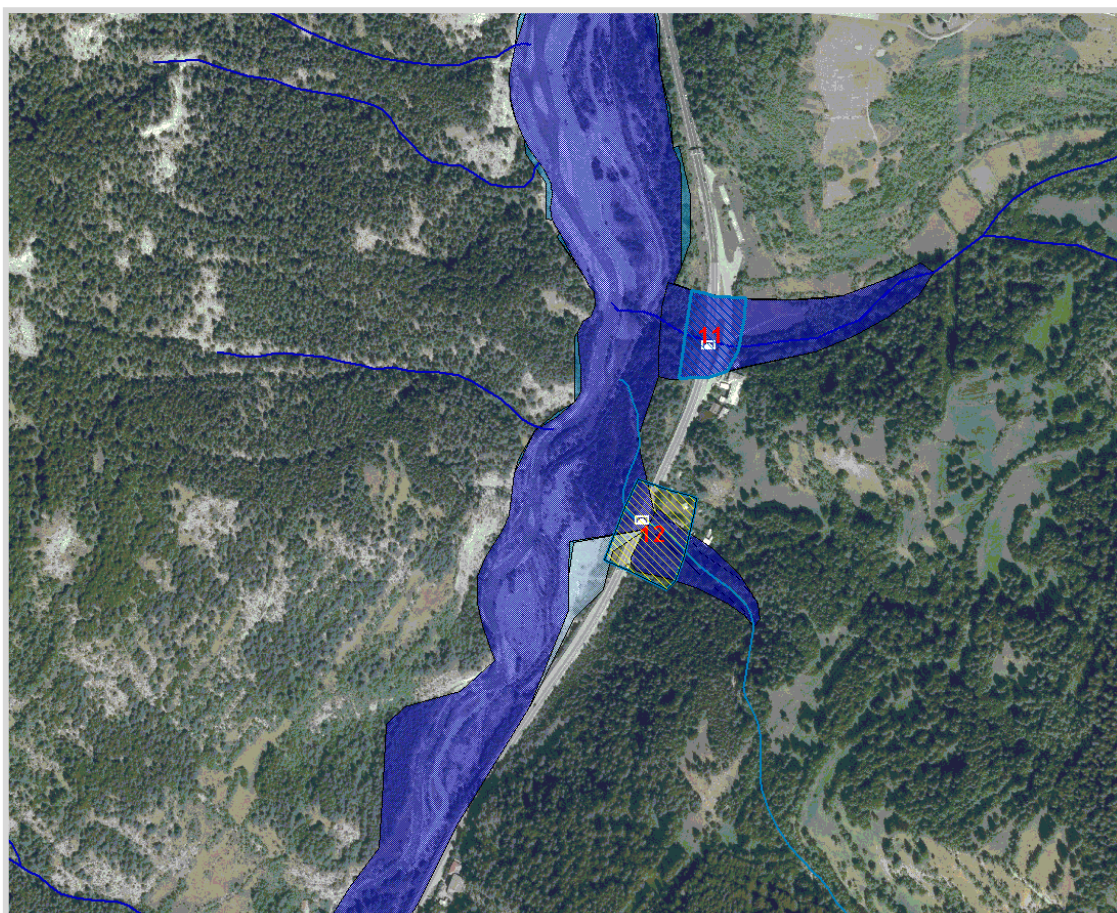

GisMaster-ProtezioneCivile - Estratto della cartografia

## PERICOLOSITÀ TERRITORIALE

Descrizione del pericolo	Attività torrentizia del Rio con rischi rilevanti per la viabilità. Territorio ad elevata pericolosità in occasione di temporali estivi.
--------------------------	--

**VULNERABILITÀ ANTROPICA**

Popolazione esposta al rischio	
Infrastrutture esposte al rischio	- Strada statale 24



*Immagine Google Street View*

## RISCHIO ESONDAZIONE

Comune	OULX	SCHEDA <b>13</b>
Località	Rio Nero	
Grado di rischio	R2 - Medio	

## DATI GENERALI



GisMaster-ProtezioneCivile - Estratto della cartografia

## PERICOLOSITÀ TERRITORIALE

Descrizione del pericolo	Settore di territorio esondabile dal R. Nero inserito in "Fascia H - alluvioni frequenti - pericolosità alta" della Direttiva Alluvioni. Territorio ad elevata pericolosità in occasione di temporali estivi e forti precipitazioni tardo autunnali.
--------------------------	--

**VULNERABILITÀ ANTROPICA**

Popolazione esposta al rischio	- circa 10 persone
Infrastrutture esposte al rischio	- Strada statale 24



*Immagine Google Street View*

## RISCHIO ESONDAZIONE

Comune	OULX	SCHEDA 14
Località	Comba Des Moines - Borgo Basso	
Grado di rischio	R3 - Elevato	

## DATI GENERALI

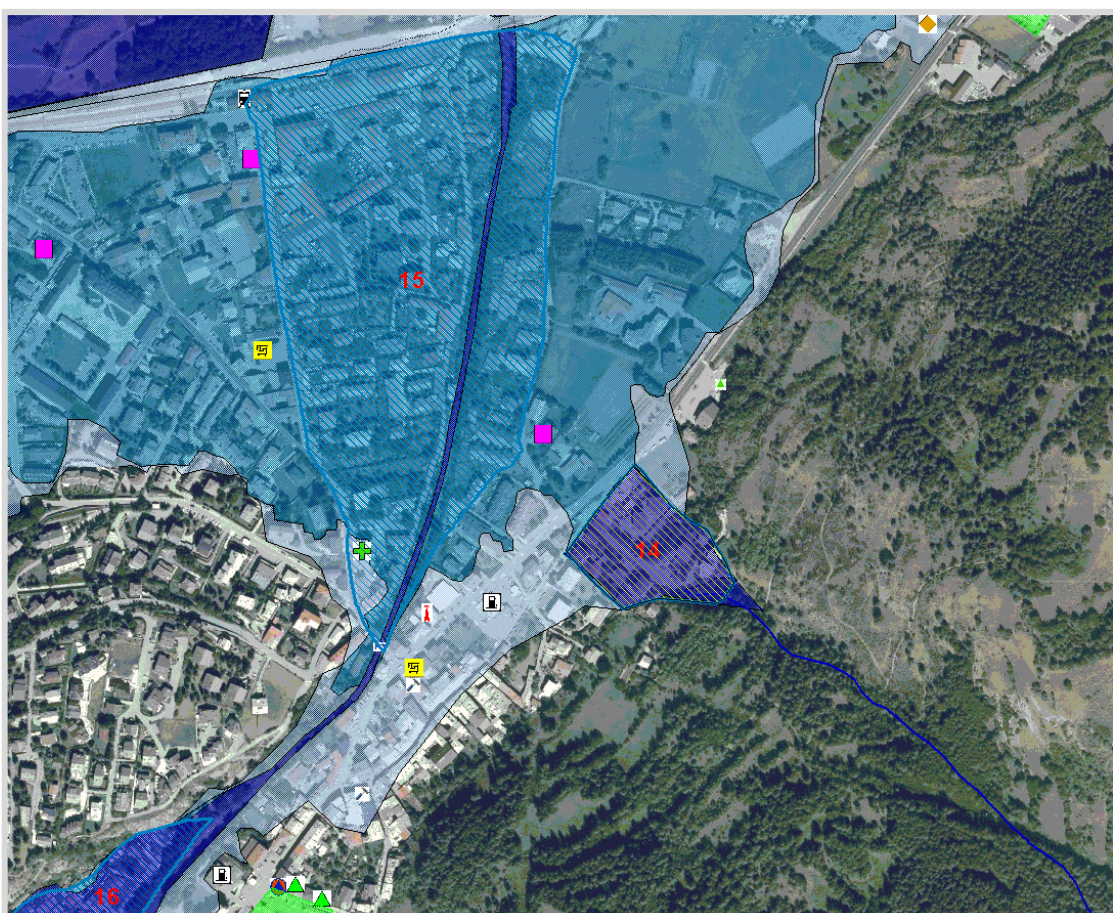

GisMaster-ProtezioneCivile - Estratto della cartografia

## PERICOLOSITÀ TERRITORIALE

Descrizione del pericolo	Settore di territorio esondabile dal Rio nserito in "Fascia H - alluvioni frequenti - pericolosità alta" della Direttiva Alluvioni. Territorio ad elevata pericolosità in occasione di temporali estivi e forti precipitazioni tardo autunnali.
--------------------------	---

**VULNERABILITÀ ANTROPICA**

Popolazione esposta al rischio	- circa 100 persone
Infrastrutture esposte al rischio	- viabilità comunale - SS24 (C.so Torino in Oulx) - civili abitazioni

*Immagine Google Street View*

## RISCHIO ESONDAZIONE

Comune	OULX	SCHEDA <b>15</b>
Località	Dora Riparia	
Grado di rischio	R3 - Elevato	

### DATI GENERALI

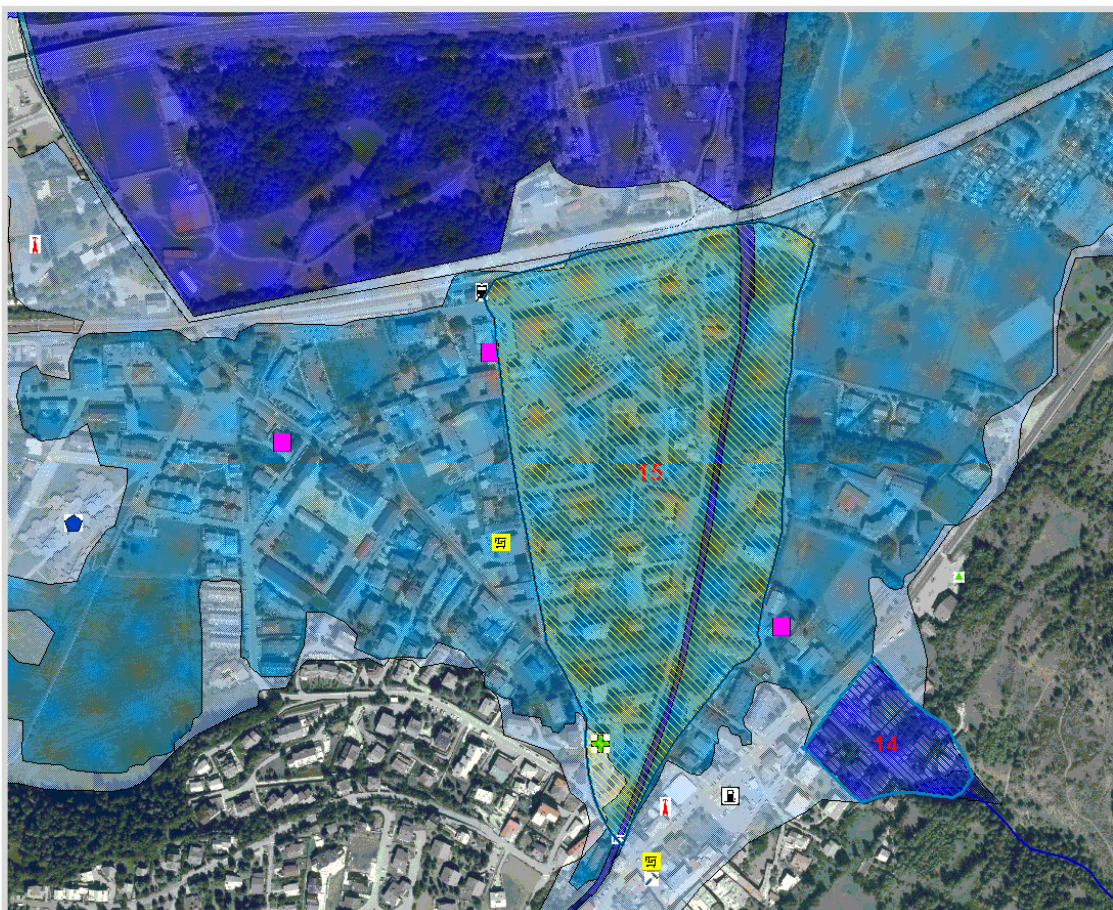

*GisMaster-ProtezioneCivile - Estratto della cartografia*

### PERICOLOSITÀ TERRITORIALE

Descrizione del pericolo	Settore di territorio esondabile dal fiume Dora Riparia inserito in "Fascia M - alluvioni poco frequenti - pericolosità media" della Direttiva Alluvioni. Territorio ad elevata pericolosità in occasione di forti e prolungate precipitazioni primaverili / tardo autunnali
--------------------------	--

insistenti su tutto il bacino dell'Alta Valle.

**VULNERABILITÀ ANTROPICA**

Popolazione esposta al rischio	- circa 500 persone
Infrastrutture esposte al rischio	- viabilità comunale - SS24, SS335 - Ponte Ange Gardien - Stazione Ferroviaria - civili abitazioni



*Immagine Google Street View*



## RISCHIO ESONDAZIONE

Comune	OULX	SCHEDA 16
Località	Regione Sotto la Rocca	
Grado di rischio	R3 - Elevato	

## DATI GENERALI

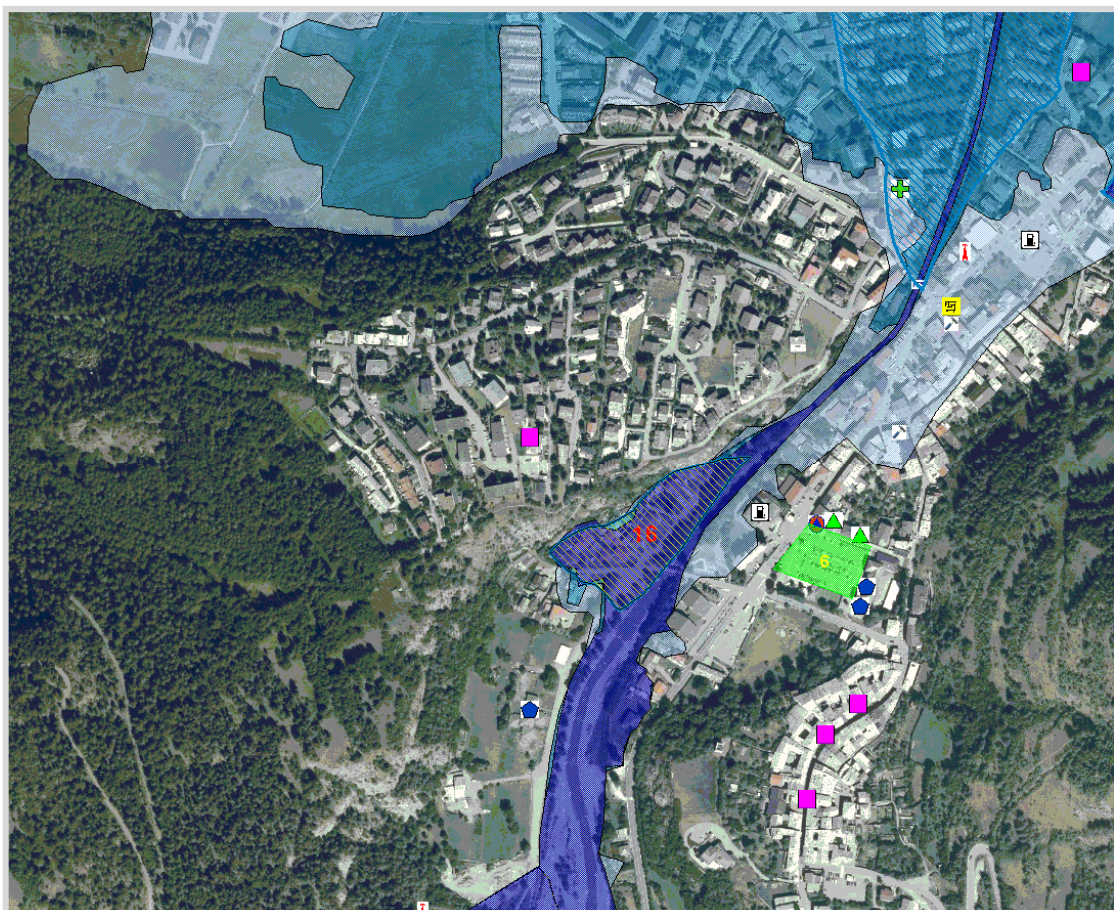

GisMaster-ProtezioneCivile - Estratto della cartografia

## PERICOLOSITÀ TERRITORIALE

Descrizione del pericolo	Settore di territorio esondabile dal Fiume Dora Riparia inserito in "Fascia H - alluvioni frequenti - pericolosità alta" della Direttiva Alluvioni. Territorio ad elevata pericolosità in occasione di forti e prolungate precipitazioni primaverili / tardo autunnali insistenti
--------------------------	---

su tutto il bacino dell'Alta Valle.

### VULNERABILITÀ ANTROPICA

Popolazione esposta al rischio	- circa 200 persone
Infrastrutture esposte al rischio	- viabilità comunale - civili abitazioni



*Immagine Google Street View*

## RISCHIO FRANA

Comune	OULX	SCHEDA 1
Località	Frana Regione Sotto la Rocca (Scuola dell'infanzia Oulx)	
Grado di rischio	R2 - Medio	

## DATI GENERALI

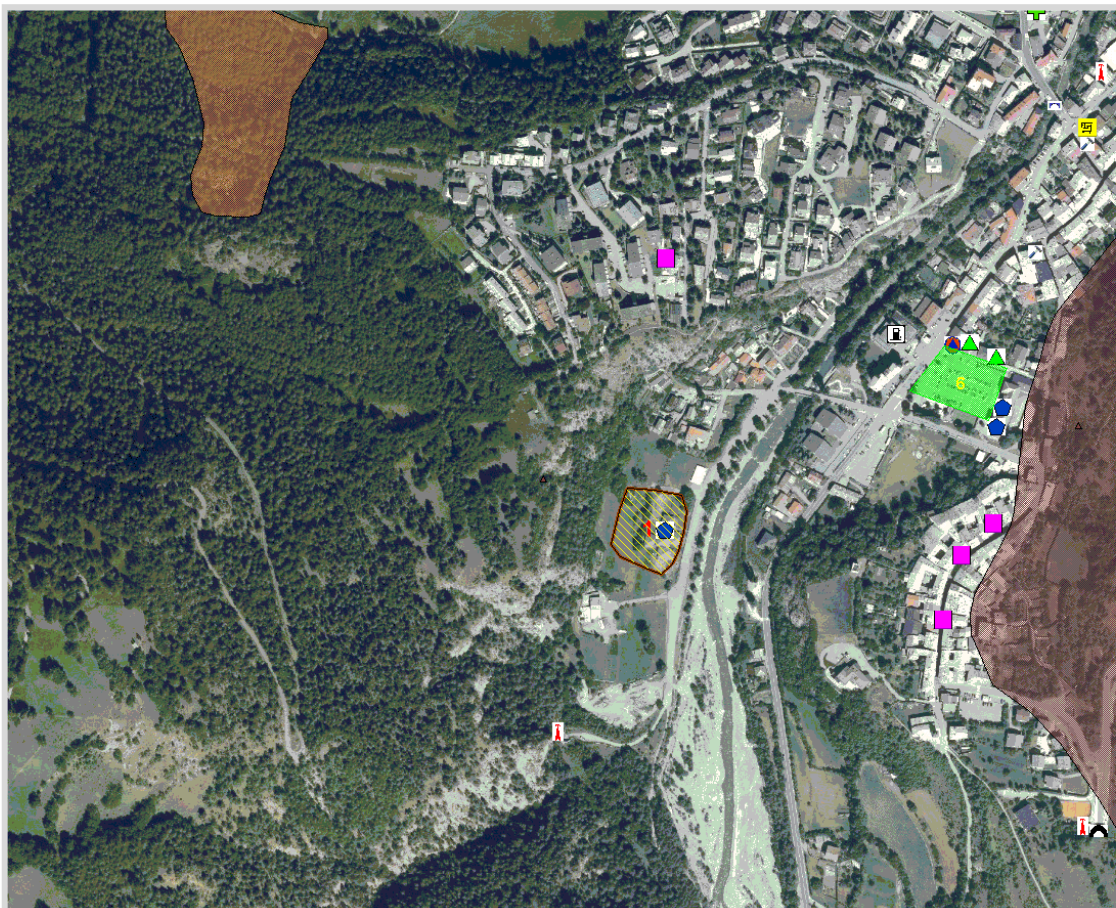

GisMaster-ProtezioneCivile - Estratto della cartografia

## PERICOLOSITÀ TERRITORIALE

Descrizione del pericolo	Settore considerato in frana attiva, con rischio residuo di caduta massi. Il P.R.G.C. inserisce l'area in Classe IIIb3.
--------------------------	---

**VULNERABILITÀ ANTROPICA**

Popolazione esposta al rischio	
Infrastrutture esposte al rischio	<ul style="list-style-type: none"> <li>- scuola dell' infanzia Oulx</li> <li>- viabilità comunale</li> </ul>



*Immagine Google Street View*

## RISCHIO FRANA

Comune	OULX	SCHEDA 2
Località	Frana località Casa Portetta	
Grado di rischio	R3 - Elevato	

## DATI GENERALI

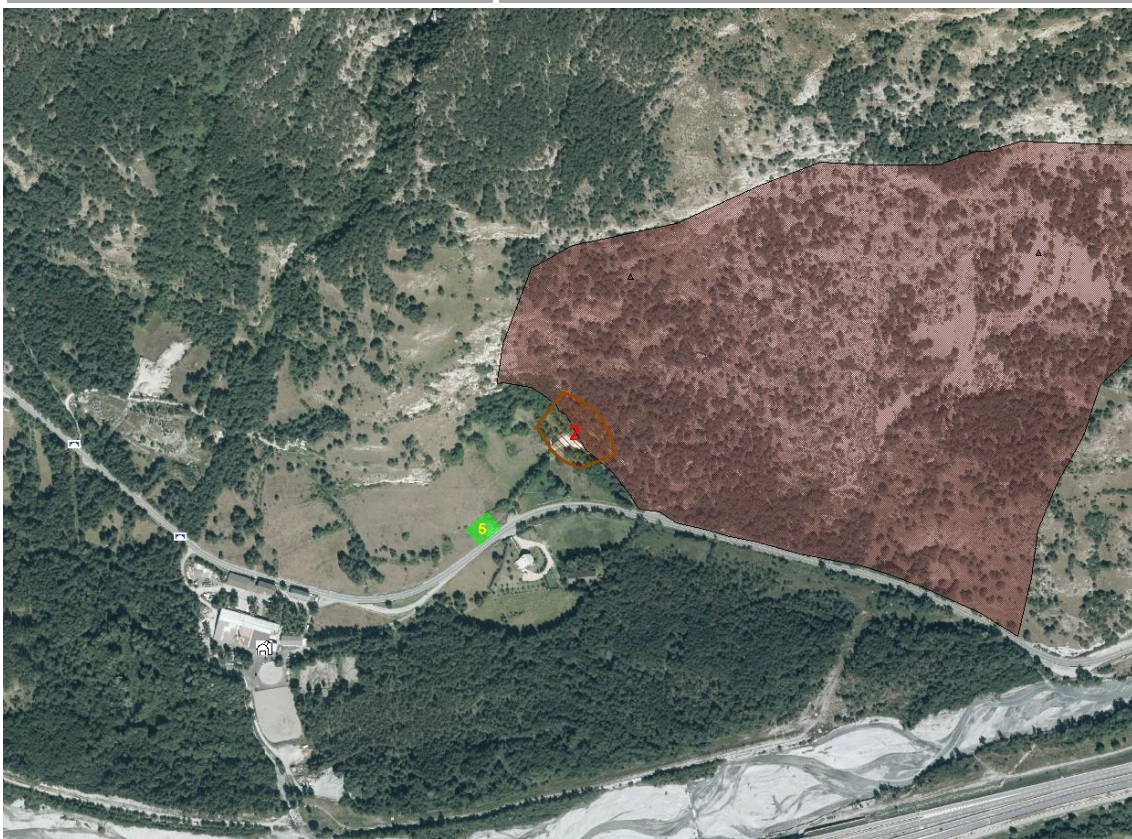

GisMaster-ProtezioneCivile - Estratto della cartografia

## PERICOLOSITÀ TERRITORIALE

Descrizione del pericolo	Settore considerato in frana quiescente, con pericolo caduta massi. Il P.R.G.C. inserisce l'area in Classe IIIb4.
--------------------------	---

## VULNERABILITÀ ANTROPICA

Popolazione esposta al rischio	
Infrastrutture esposte al rischio	- civili abitazioni

**VULNERABILITÀ AL DANNO**

Prevenzione	- reti - monitoraggio
Gestione dell'emergenza	



*Immagine Google Street View*

**RISCHIO VARIO - CROLLO DIGA**

Comune	OULX	SCHEDA <b>1</b>
Località	Collasso Diga di Rochemolles	
Grado di rischio	R4 - Molto elevato	

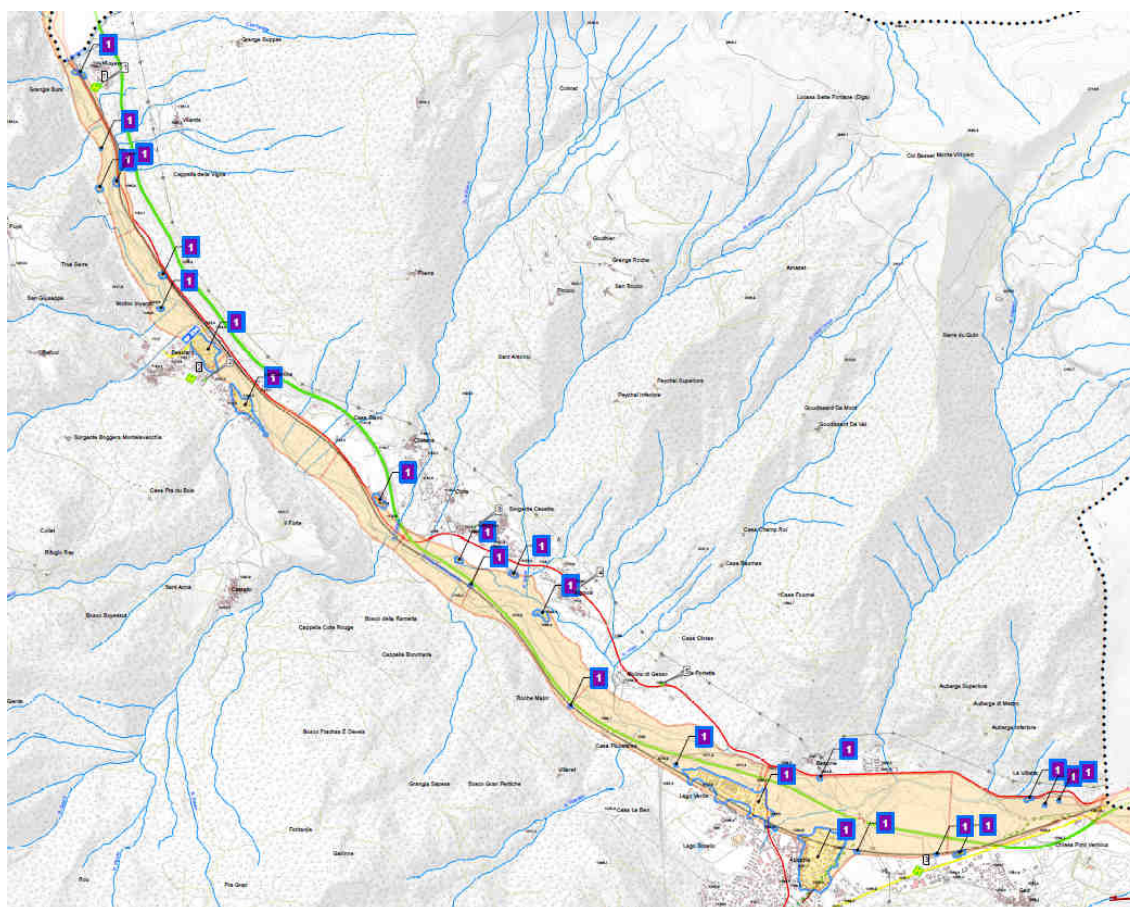

*GisMaster-ProtezioneCivile - Estratto della cartografia*

**PERICOLOSITÀ TERRITORIALE**

Descrizione del pericolo	Area interessata da fenomeni di esondazione causati dal collasso della diga di Rochemolles.
--------------------------	---

**VULNERABILITÀ ANTROPICA**

Popolazione esposta al rischio	circa 360 persone (Città Metropolitana di Torino - stima 2017)
--------------------------------	--

## Analisi dei Punti Critici

Infrastrutture esposte al rischio

- strada statale SS335;
- autostrada A32;
- ferrovia